

## PLANES, PROYECTOS Y PROGRAMAS

- Plan de Apertura de Centros Docentes.
- Programa de Centro Bilingüe – Inglés.
- Programa LEEDUCA en Educación Infantil.
- Organización y Funcionamiento de Bibliotecas Escolares.
- Plan de Igualdad de Género en Educación.
- Plan de Convivencia Escolar.
- Proyecto de Alumnado Mediador.
- Red Andaluza Escuela: "Espacio de Paz".
- Prácticum Grado Maestro.
- Transformación Digital Educativa.
- Proyecto Lingüístico de Centro (PLC).
- Programa de Hábitos de Vida Saludable.
- Plan de Consumo de Frutas y Leche.
- Plan de Salud Laboral y P.R.L.

*Damos lo mejor que tenemos para lo mejor que tenéis*

La educación es una tarea conjunta de escuela y familia y trabajamos a diario para ofrecer las mejores oportunidades a nuestro alumnado.

Para esta importante labor también contamos con la ayuda de la Asociación De Madres Y Padres del centro, AMPA Iberia, que participa y colabora activamente en las actividades que realizamos y organizan actividades para fomentar la cohesión y mejorar la convivencia de la comunidad educativa.



**CENTRO BILINGÜE – INGLÉS**  
**CENTRO T.I.C.**

**Dirección:** C/ Virgen de Fátima, 2  
29651 Las Lagunas - Mijas (Málaga)

**Teléfono:** 951 269 801

**Correo electrónico:** [29007007.edu@juntadeandalucia.es](mailto:29007007.edu@juntadeandalucia.es)

**Web:** [www.vdpmijas.es](http://www.vdpmijas.es)

**Instagram:** [ceip\\_vdp\\_mijas](https://www.instagram.com/ceip_vdp_mijas)

Somos un colegio público de Educación Infantil y Primaria multicultural con alumnado de 27 nacionalidades, al que enseñamos a ser ciudadanos capaces de desenvolverse en un mundo global, plurilingüe y tecnológico.

### Oferta educativa:

- Educación Infantil (3-6 años).
- Educación Primaria (6-12 años).

Horario Escolar: 09:00h a 14:00h.

Queremos preparar a nuestros alumnos para ser ciudadanos activos en una sociedad democrática y capaces de desenvolverse exitosamente en un mundo global, multicultural y plurilingüe, utilizando las herramientas de la sociedad del conocimiento y la información.

Los referentes de los valores que defendemos se basan en la declaración de los Derechos Humanos y la Constitución Española, y se concretan en Respeto, Justicia y Civismo.



## SERVICIOS COMPLEMENTARIOS

### AULA MATINAL

Horario: 07:30h – 08:55h

Es un servicio, antes de la jornada escolar, que ofrece una atención educativa al alumnado cuyos tutores legales acreditan su jornada laboral en ese horario para así poder conciliar la vida laboral y familiar.

Más información en la secretaría del centro.



### COCINA - COMEDOR ESCOLAR

Horario: 14:00h – 16:00h.

Proporciona a las familias un apoyo que les permite compatibilizar sus obligaciones familiares y profesionales.

Contribuye a mejorar los hábitos alimenticios y prevenir problemas de salud como la obesidad.

Más información en la secretaría del centro.



### ACTIVIDADES EXTRAESCOLARES

Horario: 16:00h – 18:00h.

Tienen un carácter voluntario para el alumnado y en ningún caso forman parte del proceso de evaluación del alumnado. Abordan aspectos formativos de interés para el alumnado

Más información en la secretaría del centro.



## ACTIVIDADES Y EFEMÉRIDES



GRABACIÓN DE PROGRAMAS DE LA TELEVISIÓN LOCAL



DESAYUNO ANDALUZ



COMIDA DE CONVIVENCIA – DÍA DE ANDALUCÍA



FIESTA FIN DE CURSO



## INSTALACIONES Y RECURSOS

### PATIOS DE INFANTIL



### AULA INFANTIL

Todas las aulas cuentan con ordenador, proyector, pizarra digital, y altavoces.



### CAMBIADOR

Para que las familias asean y cambien de muda al alumnado que lo requiera.



# INSTALACIONES Y RECURSOS

## PATIO DE PRIMARIA



# ACTIVIDADES Y EFEMÉRIDES



EL CEIP VIRGEN DE LA PEÑA EN  
AGRADECIMIENTO AL CONSEJO REGULADOR D.E.  
CABALLA Y MELVA DE ANDALUCÍA



## PROMOCIÓN DE PRODUCTOS ANDALUCES

Hábitos de vida saludable y  
campaña de caballa y mojama.



## 25N DÍA INTERNACIONAL CONTRA LA VIOLENCIA DE GÉNERO

### AULA PRIMARIA

Todas las aulas cuentan con  
ordenador, proyector, pizarra  
digital, y altavoces.



### GIMNASIO

Espacio cubierto para las clases  
de Educación Física y realización  
de actividades diversas.



### DÍA DEL FLAMENCO



# ACTIVIDADES Y EFEMÉRIDES



## AMPA IBERIA

Asociación de madres y padres de alumnos que representa los intereses de las familias con respecto al centro escolar.

Participa y colabora activamente en las actividades programadas en el centro.



REPRESENTACIONES TEATRALES



CAMPAÑAS SOLIDARIAS



GRADUACIONES



TRONOS



CRUZ DE MAYO

# INSTALACIONES Y RECURSOS



## TRANSFORMACIÓN DIGITAL EDUCATIVA (TDE)

Consiste en la mejora y modernización de los procesos, los procedimientos, los hábitos y los comportamientos para desarrollar la capacidad de hacer frente a los retos de la sociedad actual haciendo uso de las tecnologías digitales.

## ATAL

En nuestro Aula Temporal de Adaptación Lingüística se desarrolla un programa de enseñanza del español dirigido al alumnado extranjero con desconocimiento de la lengua española, impartido en horario escolar por profesorado específico.



## ORIENTACIÓN EDUCATIVA

Especialista que pretende ayudar al correcto desarrollo del alumnado mediante la personalización del proceso de enseñanza-aprendizaje adaptado a las características de cada individuo y asesorando a docentes y familias.



## INSTALACIONES Y RECURSOS



## INSTALACIONES Y RECURSOS

### BIBLIOTECA

Centros de recursos para la enseñanza y el aprendizaje para fomentar el gusto por la lectura y desarrollar en el alumnado el pensamiento crítico. Dinamiza las actividades complementarias junto a las coordinaciones de otros proyectos.



### SALA DE USOS MÚLTIPLES

Sala polivalente que se usa para el Aula Matinal y, en horario escolar, para la realización de actividades diversas.

### BILINGÜISMO

Modalidad bilingüe-inglés en las áreas de Conocimiento del Medio y Educación Artística.

Contamos con 2 auxiliares de conversación nativos que colaboran con el profesorado en la preparación y realización de actividades bilingües.

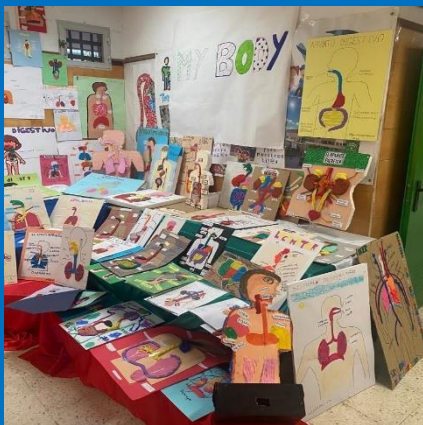

### NEUROEDUCACIÓN Y FUNCIONES EJECUTIVAS

En Educación Infantil se trabajan las funciones ejecutivas para mejorar el rendimiento escolar.



# ACTIVIDADES Y EFEMÉRIDES



**CEJP Virgen de la Peña**

**AS UNAS**

**Lugar:** C/Virgen de Fátima, 2

**Montadores:** Alumnos y personal del centro escolar

**Novedades:** Instalación de un photocall con los personajes que forman el Belén

**Dimensiones:** 3x1 metros

**Material empleado:** Arena, plantas naturales, corcho, porespan, papel de aluminio, tela y goma eva

**Figuras:** 80

# INSTALACIONES Y RECURSOS

## PROGRAMA DE MEDIACIÓN ESCOLAR

Alumnado voluntario que ayuda a resolver conflictos entre iguales.



ENTRADA INFANTIL 3 AÑOS



ENTRADA INFANTIL 4-5 AÑOS Y 1º, 2º Y 3º E.P.

## SOLIDARIDAD

Nuestras familias son un ejemplo de solidaridad en la ayuda a las personas más necesitadas.

Campañas para las Hermanitas de los Pobres (Ronda), CUDECA, Asociación Deméter, Fundación Ronald McDonald, recogida de ropa usada...



## ENTRADAS SEPARADAS

Para hacer más fluido el acceso al centro y facilitar a las familias la recogida del alumnado.

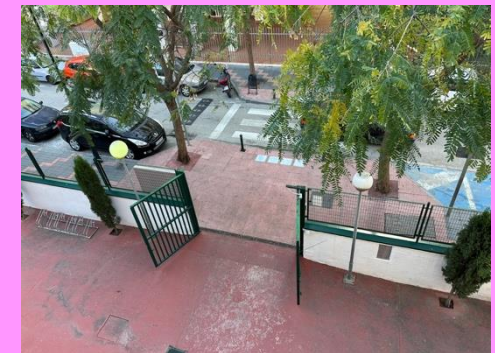

ENTRADA 4º, 5º Y 6º E.P.

## INSTALACIONES Y RECURSOS



### DEA

(Desfibrilador Externo Automatizado)

Disponemos de un DEA y formamos parte de la Red Andaluza de Centros Cardioprotectidos.

### ACENSOR

Para personas con movilidad reducida.



### PTIS

Personal Técnico de Integración Social, que colabora en el desarrollo de habilidades y autonomía personal de alumnos con Necesidades Específicas de Apoyo Educativo.



## ACTIVIDADES Y EFEMÉRIDES

### PASACALLES

CARNAVAL/HALLOWEEN



DÍA DE LA PAZ

